

Antes de recibir una autorización para el subsidio de cuidado infantil Wisconsin Shares, se debe determinar si usted califica es elegible para el programa.

Revise los requisitos de elegibilidad financiera del

programa Wisconsin Shares

Ingresa en dcf.wisconsin.gov/wishares/eligibility o a access.wisconsin.gov y haga click en "Am I Eligible" ("¿Soy elegible?") para saber si es elegible.

Los ingresos del nuevo solicitante deben ser iguales o inferiores al 200% del Nivel Federal de Pobreza (FPL) en relación con el tamaño de la familia.

Dónde presentar la solicitud

Puede solicitar Wisconsin Shares en línea, en persona o por teléfono.

Para presentar su solicitud en línea, ingrese a access.wisconsin.gov para comenzar el proceso. Para presentar su solicitud por teléfono o en persona, obtenga la información de contacto de su agencia local en dcf.wisconsin.gov/wishares/where-to-apply

El Department of Children and Families (Departamento de Niños y Familias) es un empleador y proveedor de servicios que ofrece igualdad de oportunidades.

Si tiene alguna discapacidad y necesita acceder a algún servicio, recibir información en un formato alternativo o que le traduzcan la información a otro idioma, comuníquese con la Division of Early Care and Education (División de Cuidado Infantil y Educación Temprana) al 608-422-6002.

Las personas sordas, con dificultades auditivas, sordociegas o con trastornos del habla pueden usar de forma gratuita el Wisconsin Relay Service (WRS) - 711 para comunicarse con el departamento.



**Wisconsin Department of
Children and Families**

dcf.wisconsin.gov/wishares

DCF-P-5186S
(R. 10/2024) (T. 10/2024)

WISCONSIN SHARES

Pautas de Elegibilidad

ELIGIBILITY GUIDELINES

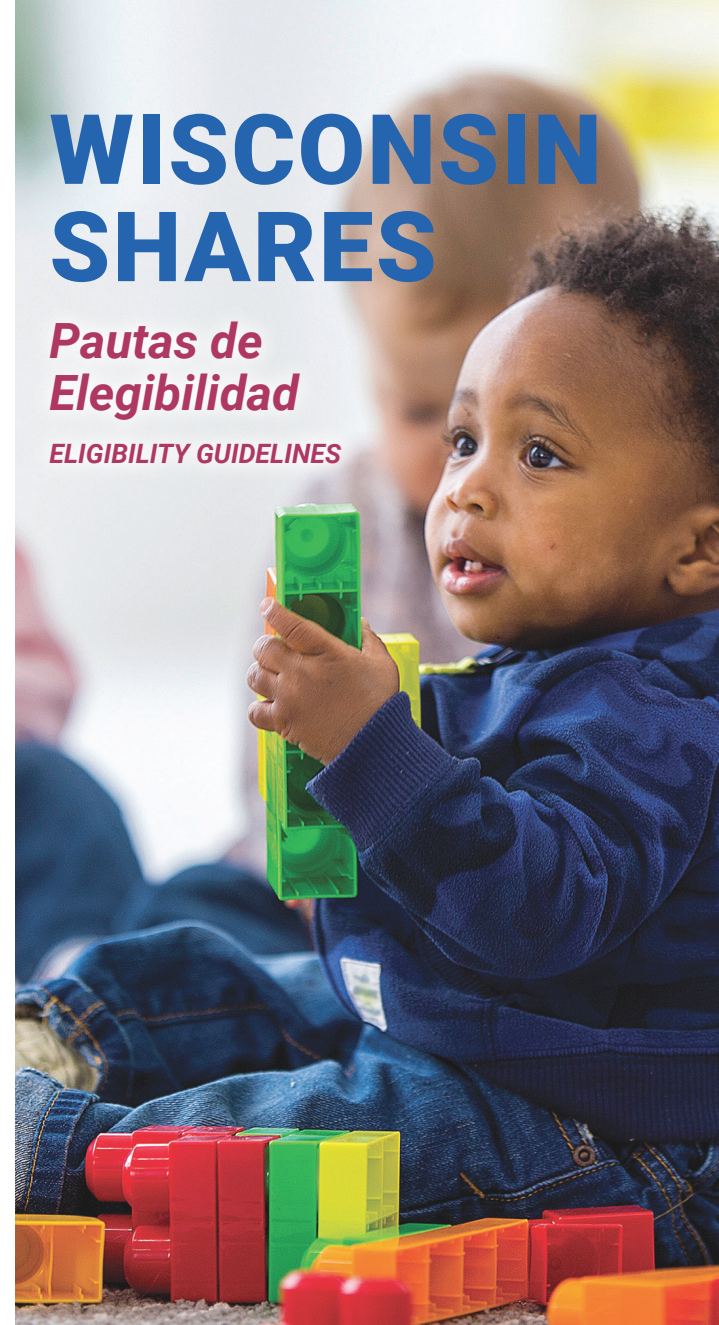

**Wisconsin Department of
Children and Families**



¿Qué es el programa de subsidio de cuidado infantil Wisconsin Shares?

Wisconsin Shares ayuda a las familias a pagar el cuidado infantil para que los padres u otros cuidadores aprobados puedan trabajar, ir a la escuela o participar en programas de capacitación laboral aprobados.

¿Quién puede recibir Wisconsin Shares?

Las familias trabajadoras de bajos ingresos con hijos menores de 13 años. Si un hijo tiene una discapacidad, la familia puede seguir siendo elegible hasta que el menor cumpla 19 años.

Los tutores que no son los padres biológicos, como es el caso de los padres de crianza, pueden tener requisitos diferentes de elegibilidad financiera.

Para ser elegibles, las familias solicitantes de Wisconsin Shares deben vivir en Wisconsin y sus hijos deben ser ciudadanos de los Estados Unidos o inmigrantes calificados.

Para recibir el subsidio Wisconsin Shares los padres deben tener un trabajo o participar en otra actividad aprobada.

Su elegibilidad para participar también se basa en el tamaño de la familia. Su familia incluye a su pareja o cónyuge, o a su novio o novia con quien conviva y tenga un hijo en común. También incluye a cualquier hijo dependiente y cualquier otro menor que viva en su hogar sin sus padres. Si tiene a un(a) adolescente con su hijo (es decir, su nieto/a) viviendo en su casa, ellos también cuentan.

¿Cuáles son las actividades aprobadas?

- Trabajar
- Para los menores de 20 años, terminar la escuela secundaria o un programa de equivalencia de la escuela secundaria
- Participar de actividades asignadas y aprobadas por una agencia de Wisconsin Works (W-2) o FoodShare Employment and Training (FSET)
- Asistir a cursos de educación básica o universitaria



¿Quién puede cuidar a mi(s) hijo(s)?

Los programas de cuidado infantil deben contar con certificación, licencia o ser administrados por la Wisconsin Public School

Board (Junta Directiva de las Escuelas Públicas de Wisconsin). El proveedor de cuidado infantil debe participar en el programa YoungStar y tener una calificación de calidad de al menos 2 estrellas.

¿Cuánto pagará Wisconsin Shares por el cuidado infantil?

Wisconsin Shares paga una parte de los costos de cuidado infantil y lo hace mediante la emisión de un depósito mensual en una tarjeta EBT de MyWChildCare. El monto del subsidio Wisconsin Shares depende de los ingresos y el tamaño de su familia. Los padres son responsables de saber los precios del proveedor de cuidado infantil y de pagarle al proveedor cualquier monto adicional adeudado que no esté cubierto por el subsidio Wisconsin Shares.

¿Qué ingresos se consideran?

Wisconsin Shares considera prácticamente todos los ingresos del hogar. Esto incluye, entre otros, todos los ingresos recibidos por concepto de trabajo apatronado o por cuenta propia, pagos del Seguro Social, seguro de desempleo y seguro de compensación laboral.

Existen algunos ingresos que no se consideran, como los dineros generados por un adolescente que trabaje o los pagos de manutención de menores por montos menores a \$1,250 mensuales. Los gastos de vida no son deducibles del total de ingresos.